

RELATÓRIO FOTOGRAFICO 5

**OBRA: CONSTRUÇÃO DE GINÁSIO DE ESPORTES, NA SEDE NO
MUNICÍPIO DE SANTALUZ/BAHIA**

CONTRATO: Nº 153-2024

Franklin de Sousa
Engenheiro Civil
CREA 35.000.000-3-7

RIACHÃO DO JACUIPE-BAHIA, 25 DE FEVEREIRO DE 2025

ASCN CONSTRUTORA LTDA
CNPJ. 33.957.361/0001-80
ANTONIO SOARES CORDEIRO NETO
PROPRIETÁRIO / ENG. CIVIL 93746BA
CPF: 038.768.825-08
RG: 13998270-14 SSP/BA





IMAGEM 01 – REVESTIMENTO CERÂMICO PARA PISO COM PLACAS TIPO ESMALTADA EXTRA DE DIMENSÕES 45X45 CM APLICADA EM AMBIENTES DE ÁREA MAIOR QUE 10 M2. AF_06/2014



IMAGEM 02 – REVESTIMENTO CERÂMICO PARA PAREDES INTERNAS COM PLACAS TIPO ESMALTADA EXTRA DE DIMENSÕES 33X45 CM APLICADAS EM AMBIENTES DE ÁREA MENOR QUE 5 M² NA ALTURA INTEIRA DAS PAREDES. AF_06/2014

RIACHÃO DO JACUIPE-BAHIA, 25 DE FEVEREIRO DE 2025

Antonio Soares Cordeiro Neto
Engenheiro Civil
CREA+ 051888554-2

ASCN CONSTRUTORA LTDA
CNPJ. 33.957.361/0001-80
ANTONIO SOARES CORDEIRO NETO
PROPRIETÁRIO / ENG. CIVIL 93746BA
CPF: 038.768.825-08
RG: 13998270-14 SSP/BA

Franklin de L. Sena
Engenheiro Civil
CREA+ 051888554-2



IMAGEM 03 - ALVENARIA DE VEDAÇÃO COM ELEMENTO VAZADO DE CONCRETO (COBOGÓ) DE 7X50X50CM E ARGAMASSA DE ASSENTAMENTO COM PREPARO EM BETONEIRA. AF_05/2020



IMAGEM 04 - Telhamento com telha metálica em chapa de aço galvanizado natural ondulada e=0,5mm

RIACHÃO DO JACUIPE-BAHIA, 25 DE FEVEREIRO DE 2025

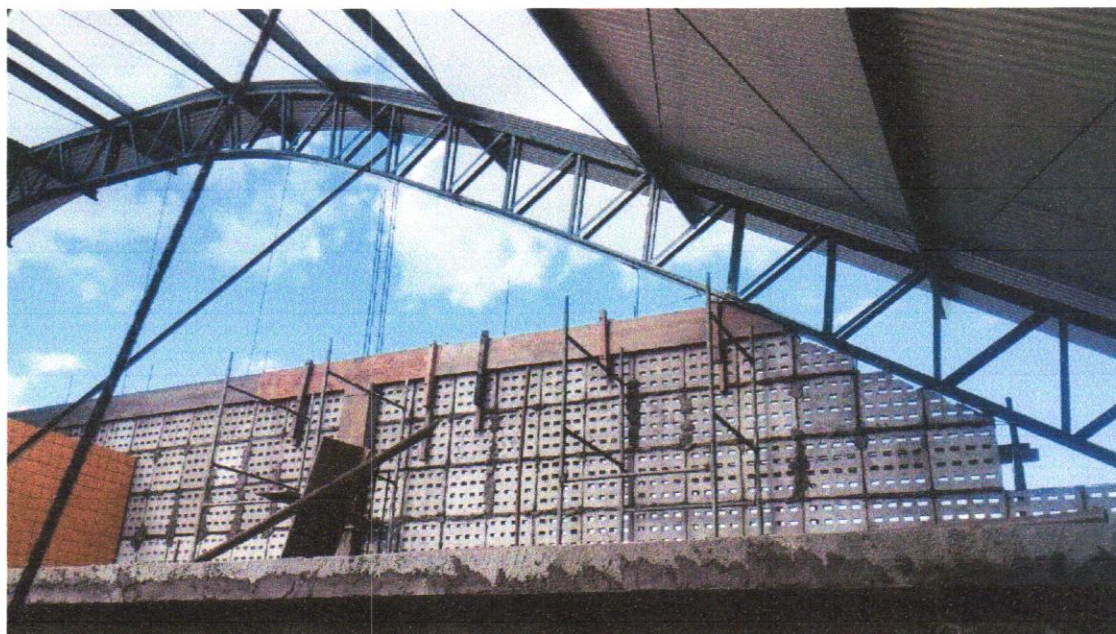
ASCN CONSTRUTORA LTDA
CNPJ. 33.957.361/0001-80
ANTONIO SOARES CORDEIRO NETO
PROPRIETÁRIO / ENG. CIVIL 93746BA
CPF: 038.768.825-08
RG: 13998270-14 SSP/BA

Franklin de J. Cordeiro Neto
Engenheiro Civil
CREA: 05188854-2



IMAGEM 05 - CHAPISCO APLICADO EM ALVENARIA (COM PRESENÇA DE VÃOS) E ESTRUTURAS DE CONCRETO DE FACHADA, COM COLHER DE PEDREIRO. ARGAMASSA TRAÇO 1:3 COM PREPARO EM BETONEIRA 400L. AF_06/2014



IMAGEM 06 - Piso alta resistencia, cor cinza, e=10mm, aplicado com juntas, polido até o esmeril 400 e encerado, exclusive argamassa de regularização

RIACHÃO DO JACUIPE-BAHIA, 25 DE FEVEREIRO DE 2025

ASCN CONSTRUTORA LTDA
CNPJ. 33.957.361/0001-80
ANTONIO SOARES CORDEIRO NETO
PROPRIETÁRIO / ENG. CIVIL 93746BA
CPF: 038.768.825-08
RG: 13998270-14 SSP/BA

Franklin da Silva
Engenheiro Civil
CREA 05188554-2





IMAGEM 07 - Piso alta resistencia, cor cinza, e=10mm, aplicado com juntas, polido até o esmeril 400 e encerado, exclusive argamassa de regularização



IMAGEM 08 - APLICAÇÃO MANUAL DE MASSA ACRÍLICA EM PAREDES EXTERNAS DE CASAS, DUAS DEMÃOS. AF_05/2017

RIACHÃO DO JACUIPE-BAHIA, 25 DE FEVEREIRO DE 2025

Antonio Soares Cordeiro Neto

ASCN CONSTRUTORA LTDA
CNPJ. 33.957.361/0001-80
ANTONIO SOARES CORDEIRO NETO
PROPRIETÁRIO / ENG. CIVIL 93746BA
CPF: 038.768.825-08
RG: 13998270-14 SSP/BA

